九 十 九 次 我 愛 他

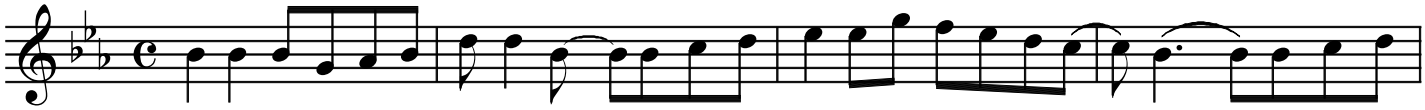
保 加利 亞 玫 瑰 的 精 油 全 滴 在 他 剛 才 牽 過 我 的 手 橫 衝 直

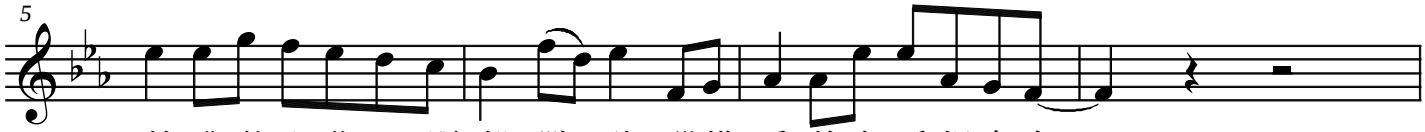
5
撞 我 的 心 像 一 顆 躲 避 球 誰 懂 愛 停 在 手 裡 多 久

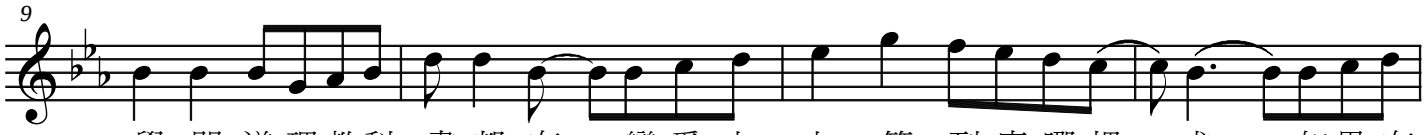
9
學 問 道 理 教 科 書 都 有 戀 愛 上 上 籤 到 底 哪 裡 求 如 果 有

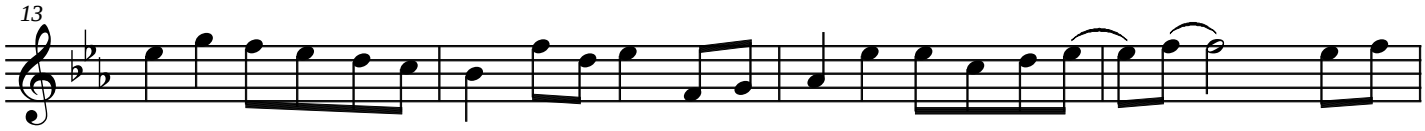
13
教 授 我 一 定 要 努 力 修 丘 比 特 呀 快 爲 我 加 油 多 想

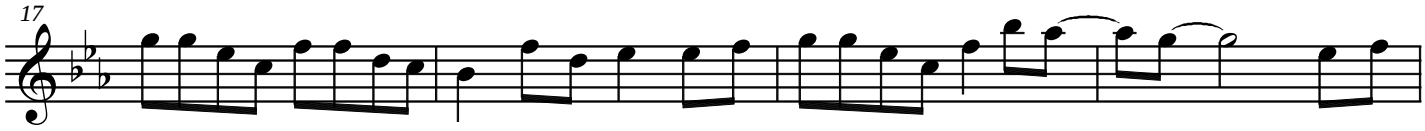
17
帶 著 雷 達 到 他 夢 裡 仔 細 調 查 愛 的 正 卡 還 有 沒 有 副 卡 也 想

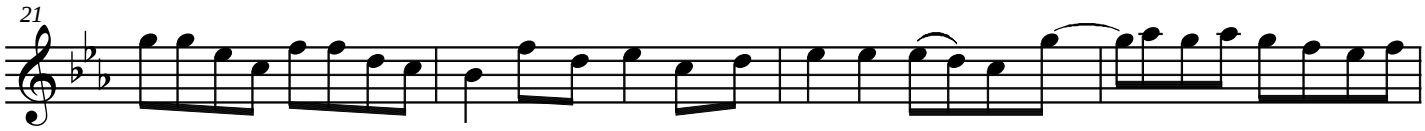
21
拿 起 掃 把 在 他 心 底 洗 洗 刷 刷 不 專 心 的 念 頭 哎 咿 哎 咿 都 清 除 啦

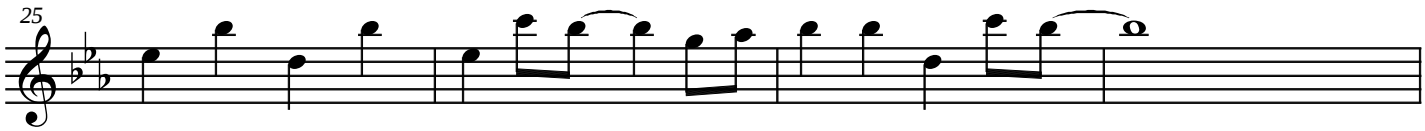
25
九 十 九 次 我 愛 他 少 了 眼 皮 會 亂 眨

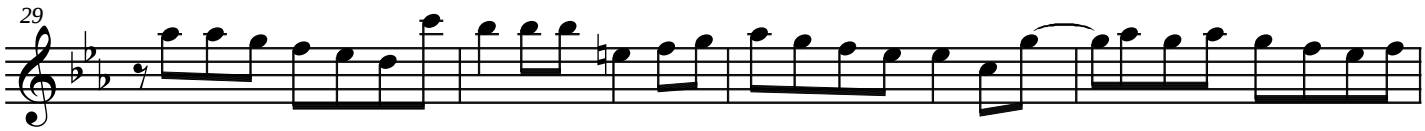
29
要 他 能 心 電 感 應 我 的 想 法 每 天 念 著 他 的 名 字 哎 咿 哎 咿 一 句 不 差

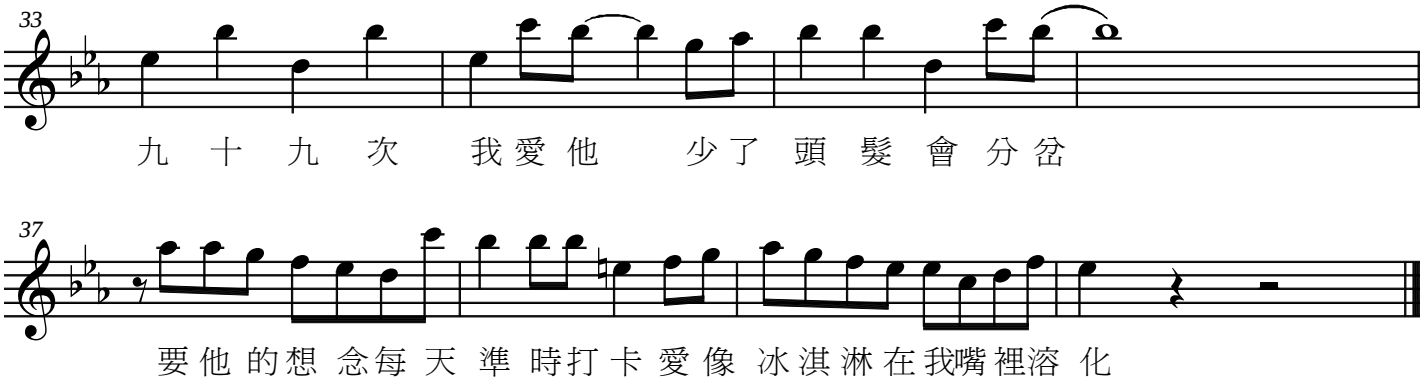
33
九 十 九 次 我愛他 少了 頭 髮 會 分 岔
37
要他 的想 念每 天 準 時打 卡 愛 像 冰 淇 淋 在 我嘴 裡溶 化